



アクセス

【京都市営地下鉄】

地下鉄烏丸線 丸太町駅 7番出口徒歩3分  
 地下鉄烏丸線/東西線 烏丸御池駅 1番出口徒歩8分

EBISUGAWA do-ri

夷川通  
 まち歩き  
 MAP



Gosho Minami Street

御所南ストリート

SINCE 1882



## 夷川通とは

京都の中心市街地は、南北の通りと東西の通りが垂直に交わることから、「碁盤の目」と呼ばれています。住所も通り名で表すところも多く、知らない方には分かりづらいといわれています。しかし、京都には古くから伝わる「京の通り名の歌」があります。昔の人もこの歌を唄って子どものうちから遊びながら覚えていきました。歌の中で冒頭にてくる「まるたけえびす」の「えびす」が今回ご紹介する夷川通です。

### 【 京の通り名の歌 】

まるたけえびすに おしおいけ あねさんろっかく たこにしき  
しあやぶったか まつまんごじょう せったちやらちらら うおのたな  
ろくじょうさんてつ とおりすぎ ひっちょうこえれば はっくじょう  
じゅうじょうとうじで とどめさす

夷川通沿いは多くのインテリア関連のお店が立ち並んでいることでも知られています。明治初期より家具店が集まり始め、戦後の発展とともに家具だけにとどまらず、住宅関連の専門店街として成長しました。歴史を今に伝える昔ながらの街並みが残る一方で、現在はメディアに取り上げられる飲食店などのお店も増え、衣食住の銘店が揃う通りとして、伝統を守りながら新しいことに挑戦するものづくりやサービスの精神が息づいています。最近では京町家をリノベーションしたカフェやショップなども出店し、若い人の姿も見られるようになりました。

### 【 夷川通近辺 】

▼ 御所南小学校



▼ 夷川通



のぼり ▶

▼ 竹間公園(こどもみらい館)

▼ 夷川看板

## 夷川通の歴史

夷川通は、東は鴨川から西は堀川通までの東西の通りで、平安京の冷泉小路にあたります。和歌で有名な公家の冷泉家は、当初この通り沿いに存在しました。昭和10年に起こった大洪水までは鴨川に橋があり、東西の通りはつながっていました。そのため鴨川東岸の冷泉通と二条通に挟まれた地域にも夷川通が存在し、現在も住居表示として「夷川通」が用いられています。江戸時代の地図には、西洞院川の上流(現在の夷川児童公園の北辺り)に水が東西に流れる部分が示されており、この短い川が通りの名前の由来とされています。

## 御所南ストリートとは

夷川通をより多くの方々に知っていただくため、認知度の高い「御所南」というキーワードを活用し、「御所南ストリート」と名付け、ロゴマークとともに広めていきたいと考えています。ロゴマークは、御所の建造物をメインビジュアルに、建造物を支える柱を丸太町通や二条通などに見立てています。それらの通りに囲まれた夷川通には、商店街にお店が立ち並ぶ賑やかさを連想していただけるようにポイント型のオブジェクトをレイアウトしています。御所の建造物の真上には太陽が昇っており、「後光が差す」という意味や「商店街の発展・繁栄」をイメージしていただけるようにとデザインに組み込みました。

Gosho Minami Street

御所南ストリート

SINCE 1882

2

# 御所南ストリート 近辺の地域資源



## ① 京都御所

京都御所は、その古来の内裏の形態を今日に保存している由緒あるもので、現在のものは安政2年(1855年)の造営です。紫宸殿を始めとし、清涼殿、小御所、御学問所、御常御殿など平安時代以降の建築様式の移りかわりをつぶさに見ることができます。

- ☎ 075-211-1215 🏠 京都市上京区京都御苑1
- 🕒 参観時間や休止日等はHPをご参照ください。
- 🌐 <https://sankan.kunaicho.go.jp/guide/kyoto.html>



## ④ 京都ハリストス正教会 生神女福音大聖堂

オーソドックス・チャーチ、正教会、西日本の拠点教会として明治36年(1903年)成聖。日本におけるロシア・ビザンチン様式、最古の大型木造聖堂。京都府旧庁舎を手がけた府技師、松室重光の設計監理。日本に正教会を布教した聖ニコライが成聖した、現存する日本唯一の聖堂。昭和45年(1970年)主教座大聖堂(カテドラル)祝福。令和4年(2022年)2月国の重要文化財指定。

- ☎ 正教会事務所 075-231-2453
- 聖堂拝観予約専用 070-2354-1903
- 🏠 京都市中京区柳馬場通二条上る 6丁目283
- 🕒 10:00-16:00 🌐 <https://kyoto-orthodox.or.jp/>



## ② 下御霊神社

貞観5年(863年)5月20日神泉苑で御霊會が催され鎮夜を願いました。これを由来として後に御霊八所の神を祀り、江戸時代には御所の産土神としても崇敬されてきました。本殿は寛政3年(1791年)に仮皇居の内侍所(ないしどころ)旧殿を社殿として賜ったもの。神輿や祭具等もその時々々の天皇、上皇らの御寄附によるものが多く現在も祭礼に使用されています。

- ☎ 075-231-3530
- 🏠 京都市中京区寺町通丸太町下る
- 🕒 《授与所・朱印》9:00-17:00 [開門]6:00 [閉門]19:30
- 🌐 <http://shimogoryo.main.jp/>



## ⑤ キンシ正宗堀野記念館

天明元年(1781年)に創業した造り酒屋の酒蔵や酒造道具などを保存した博物館で、洛中の商家である旧堀野家本宅も見学でき、国の登録有形文化財です。中庭にある「桃の井」は酒造りに使用された名水で飲むことができます。

- ☎ 075-223-2072
- 🏠 京都市中京区堺町通二条上る 亀屋町172
- 🕒 11:00-17:00
- 🌐 <http://kinshimasamune.com/horino/>



## ③ 浄慶寺

慶長9年(1604年)創建。境内にはこの地が源頼政の館だった800年前から残る石地蔵があり、戦国時代に浅井長政から授かった寺宝・蓮如上人木像も大切に祀られています。浄慶寺は山楽と山雪に代表され、摂関家や京都の大寺院の御用達として、多くの障壁画・屏風の傑作を残した京狩野派の菩提寺としても知られています。

- ☎ 075-211-0442
- 🏠 京都市中京区御幸町通竹屋町下る 松本町563
- 🕒 9:00-17:00
- 🌐 <https://www.facebook.com/jyokyoji/>

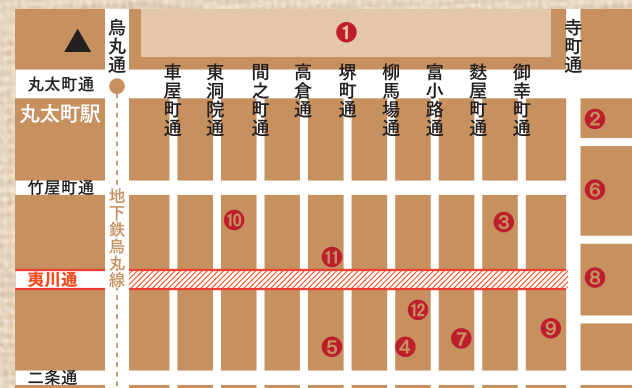

- こうどう
- ⑥ 霊應山 革堂行願寺
  - ⑦ 大福寺
  - ⑧ 囲碁「本因坊」発祥の地
  - ⑨ 藤原定家 京極邸址
  - ⑩ 名医 吉益東洞宅蹟
  - ⑪ 京指物資料館
  - ⑫ 二条富小路内裏址

# 夷川通まち歩きMAP

京都市中京区夷川通

家具屋や表具屋など住まいに関する店舗が並ぶ  
家具屋街だったのが、いまではレストランや  
珈琲店、アンティークショップなどが混在。  
まち歩きが楽しい通りになっています!



- |                     |                         |
|---------------------|-------------------------|
| 1 香老舗 松栄堂 京都本店      | 30 割烹 佐樂                |
| 2 レストランおおたや         | 31 POLA THE BEAUTY 御所南店 |
| 3 井川建具道具店           | 32 森田春華堂                |
| 4 山科電気工事 株式会社       | 33 mui Lab 株式会社         |
| 5 アトリエプーゼ           | 34 有限会社 村田家具            |
| 6 鳥の木珈琲             | 35 みつふじ                 |
| 7 岡村漆器店             | 36 YARN & SOIL          |
| 8 陶器のハセガワ           | 37 ひつじ                  |
| 9 家具の川上             | 38 Coffee 山川            |
| 10 長谷川陶磁器 本店        | 39 有限会社 櫻井唐木本店          |
| 11 島田装飾             | 40 Deux Ann             |
| 12 御所南ともこ歯科         | 41 京のおにくやさん 叶屋          |
| 13 京 笑びす家           | 42 京の野菜処 叶屋             |
| 14 パーフェクトポジション      | 43 にく処おおた               |
| 15 Kurasu Ebisugawa | 44 ウケムケン                |
| 16 ヌフクレーパー          | 45 古川商店                 |
| 17 till             | 46 TEMBEA Kyoto         |
| 18 岩井家具             | 47 ニシギン家具               |
| 19 タカラ家具            | 48 ウインド「箸ぞうくん」          |
| 20 京旬 いちえ           | 49 浅田酒店                 |
| 21 Agréable         | 50 オクモト                 |
| 22 宮崎木材工業 株式会社      | 51 Umwelt               |
| 23 el-sham.company  | 52 ズーセス ヴェゲトゥス          |
| 24 宮崎家具             | 53 建築工匠                 |
| 25 呑喜屋むね            | タカギデザイン1級建築事務所          |
| 26 キッチンイマココ         | 54 Maestro              |
| 27 木村天真堂            | 55 SALAiMEL             |
| 28 松永板硝子 株式会社       | 56 Hair Make Luxe       |
| 29 夷川五色豆 (株)豆政      | 57 蕎麦ろうじな               |

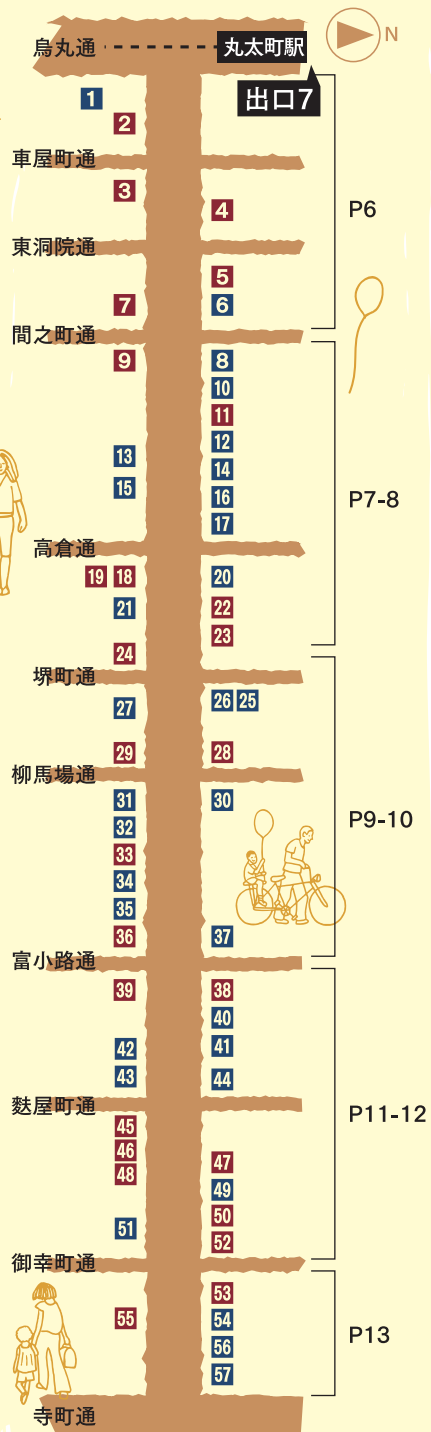

■ = 夷川会会員

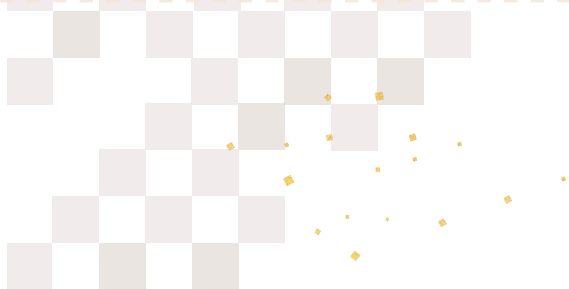

## フラワーアレンジメント教室 5 アトリエプーゼ

プーゼはフローリスト浦沢美奈のアトリエとして1991年京都に誕生しました。アトリエプーゼは花作品の制作撮影とともにフラワーアレンジメント教室を開講します。

☎ 075-253-0077  
🏠 夷川通東洞院東入 山中町537  
🕒 10:00-20:00[不定休]  
🌐 <https://www.pousse-kyoto.com/>

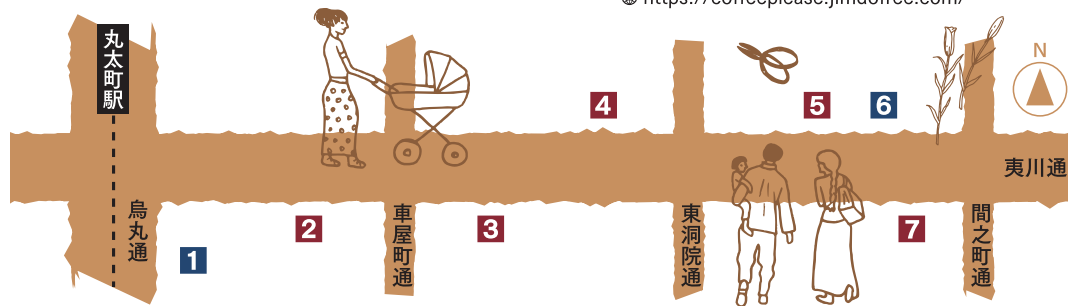

## 創業300余年の香りの老舗 1 香老舗 松栄堂 京都本店

創業以来、今日まで香りづくり一筋に歩んでまいりました。宗教用の薫香をはじめ、現代のライフスタイルにもあった香りなど幅広く取り扱っています。御所南ストリートにお越しの際は、ぜひお立ち寄りくださいませ。ご来店をお待ちしております。

☎ 075-212-5590  
🏠 烏丸通夷川下る  
🕒 9:00-18:00  
🌐 <https://www.shoyeido.co.jp>



## 新しいものと古いもの 3 井川建具道具店

井川建具道具店は、京都の中心、御所南の家具の町「夷川」に店を構える創業約80年の古建具専門店です。在庫は、近隣の倉庫3箇所にあるものを含めて、約三千枚をご用意しております。

☎ 075-231-2646  
🏠 夷川通烏丸東入 東九軒町328  
🕒 9:00-18:00[月曜定休日]  
🌐 <https://ikawatategu-kyoto-machiya.com>



## 電気工事のことなら何でもお任せ! 4 山科電気工事 株式会社

明治26年創業の京都一古い電気工事店の商いの基本は「ご要望を正しく掴み、役立つ提案を申し上げ、優れた技術と商品を提供してお客様のご満足を得る」。そしてお客様の「ご満足の笑顔に接することが私達の喜び、その為に自らの人間力を高めることが一人一人の努めと考え努力しています。

☎ 075-231-0223  
🏠 夷川通東洞院西入 東九軒町332  
🕒 8:30-17:30[土・日・祝 定休日]  
🌐 <https://yamashina-denki.com/>



## 自家焙煎コーヒーと手作りデザート 6 鳥の木珈琲

自家焙煎のハンドドリップコーヒーと、自家製プリンがおすすめの喫茶店です。ガラス越しに見える夷川通の流れを眺めながらほっとする時間を過ごして頂きたいです。

🏠 夷川通東洞院東入 山中町542  
モア御所南 1F  
🕒 11:00-17:00(L.O.16:30 不定休有)  
[水・第3日 定休日]  
🌐 <https://coffeeplease.jimdofree.com/>



## 2 レストランおおたや

昭和40年の開店より、皆様にお食事、喫茶、ご宴会と気軽にご利用頂いております。個室の予約も承ります。洋室50名様迄、和室30名様迄、宜しくお願致します。

☎ 075-251-6668  
🏠 夷川通烏丸東入  
🕒 11:00-21:00[日曜定休日]  
🌐 <https://ootaya.kyoto.jp/>



## 漆器 7 岡村漆器店

創業明治27年の漆器専門店。普段の暮らしで気軽に使いやすい漆器各種をご用意しております。また漆器の塗替えやお修理も承っております。ご相談ください。

☎ 075-231-3249  
🏠 夷川通間之町西入  
🕒 10:30-18:00[木曜定休日]



茶碗・お皿¥100(+税)から有ります  
**8 陶器のハセガワ** 日用  
 可愛い絵柄、昭和のなつかしい柄、おもしろい商品色々...是非ご覧ください。

☎ 075-231-0503  
 🏠 夷川通間之町角 楠町590  
 🕒 10:00-18:00[不定休]



オーダー[カーテン・カーペット・絨毯]の専門店  
**11 島田装飾** 日用  
 インテリアデザイナーがお客様のご要望に応じて国内外のブラインドの中からセレクトし、ご提案させていただきます。

☎ 075-231-2429  
 🏠 夷川通間之町東入 山中町546-1  
 🕒 10:00-18:00[水曜定休日]  
 🌐 <http://curtain-shimada.com/>



京の老舗表彰店  
**10 長谷川陶磁器 本店** 日用  
 100年以上、地域の皆様に愛され、家庭用業務用の陶器・ガラス製品、漆器、安全安心のキャラクター子ども茶碗等の取扱い店です。是非おこしく下さいませ!

☎ 075-231-4515  
 🏠 夷川通間之町東入 楠町590  
 🕒 10:00-17:30[不定休]



御所南の歯医者さん  
**12 御所南ともこ歯科** 施設  
 御所南ともこ歯科は落ち着いた居心地のよい空間で地域の皆さまのお口の健康とステキな笑顔を守ってお手伝いをしています。歯のメンテナンスはもちろん、ホワイトニングやマウスピース矯正、お子さまの歯ならび相談もお気軽にどうぞ。

☎ 075-256-8214  
 🏠 夷川通間之町東入 山中町546  
 🕒 9:00-13:00/14:00-17:00  
 土9:00-15:00[水・日・祝 定休日]  
 祝日がある週は水曜AM診療  
 🌐 <https://tomokodental.com/>



フランス仕込みのガレット&クレープ  
**16 ヌフクレープリー** 飲食  
 外はザクッと、中はモチっとした生地と生ハムやアボカドなどたっぷりの具材が楽しめるガレットや、フルーツやバターの香りを楽しめるクレープが味わえる専門店。アンティーク調のお洒落な空間で、ガレットのモーニングやランチ、クレープでのカフェタイムをお楽しみください!

☎ 075-200-4258  
 🏠 夷川通高倉西入 山中町550-1  
 🕒 10:00-18:30[水・第4木 定休日]  
 (祝日の場合翌日)



色・質感・バランスにこだわるサロン  
**17 till** 美容  
 1階、2階はスタッフの行き来がなく完全別フロアの4席の少人数サロン。ケアブリーチを使ったデザインカラーが人気。一人ひとりのライフスタイルやファッションにあわせて「あたらしい」遊び心のあるナチュラルで魅力的なヘアを提案します。

☎ 075-746-6354  
 🏠 夷川通高倉西入 福屋町725-1  
 🕒 平日10:00-20:30 土日祝10:00-19:30  
 [月・第3火 定休日]



旬の料理で心も身体もほっこり  
**20 京旬 いちえ** 飲食  
 食材との出会い、お客様との出会い。一期一会の心を大切に、旬を感じる料理を提供しております。居心地のよい隠れ家となりますように...

☎ 075-231-1122  
 🏠 夷川通堺町西入 百足屋町146  
 🕒 17:30-23:00  
 [日曜定休日]祝前日は営業  
 🌐 <http://kyoto-ichie.com/>



建築木工事  
**22 宮崎木材工業 株式会社** 日用  
 1856年創業、京指物の技術で家具を製作し、戦前に内装業に進出しました。伏見の工場木材を加工して内装材を製作し、全国各地の工事現場に取り付けるところまで行っています。京都の自社工場から木材の持つ美しさ、あたたかさが満ちた空間をお届けしています。

☎ 075-222-8112  
 🏠 夷川通堺町西入 絹屋町129  
 🕒 9:00-18:00[土・日・祝 定休日]  
 🌐 <http://www.miyazaki-mokuzai.com/>

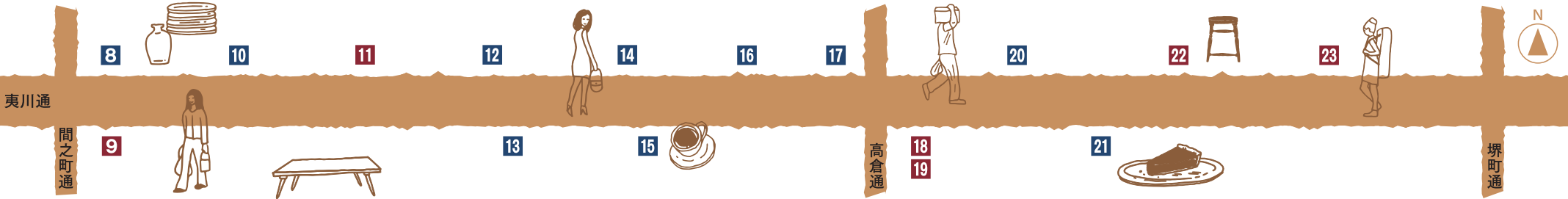

モダン&シンプル  
**9 家具の川上** 日用  
 創業1883年。都市型住居のインテリア専門店として豊富な知識と経験のあるスタッフがお客様の感性に合ったインテリアをご提案します。雑貨からベッドやソファといった大型家具までトータルでコーディネート致します。

☎ 075-222-1055  
 🏠 夷川通間之町東入 夷町557  
 🕒 10:00-19:00[火曜定休日]  
 🌐 <https://www.kagude.com/>



オーガニックアロマブランド  
**14 パーフェクトポーション** 美容  
 香りを楽しむ製品の他にスキンケア・ボディケア・ヘアケアなど、毎日お使い頂ける製品を取り揃えています。みなさまのオーガニックライフにパーフェクトポーションがお役に立てますように。

☎ 075-241-3913  
 🏠 夷川通高倉西入 山中町550  
 GFビル1F  
 🕒 10:00-17:00[土・日・祝 定休日]



とにかく新鮮でおいしいマグロ丼の店  
**13 京 笑びす家** 飲食  
 静岡の清水港や焼津港で上がったマグロやカツオが市場を通さずに直接入ってくるお店です。寿司飯で食べて頂くマグロ丼、カツオをタタキにして食べて頂く定食。他にも色々なメニューがあります。一度味わってください!

☎ 090-8480-0968  
 🏠 夷川通間之町東入 山中町552  
 🕒 11:00-18:00[水曜定休日]



ご家庭のコーヒーを美味しくしませんか?  
**15 Kurasu Ebisugawa** 飲食  
 Kurasu夷川店は家庭用コーヒー器具のみを使用しお客様にドリンクを提供しております。使っている器具は全てその場でのご購入も可能です。実際に触って、見て、楽しんで頂けます。ぜひお気軽にお立ち寄りください。

☎ 075-222-5522  
 🏠 夷川通高倉西入 山中町551  
 🕒 10:00-18:00  
 🌐 <https://jp.kurasu.kyoto>



親切丁寧の店  
**18 岩井家具** 日用  
 桐たんすの洗い直しや椅子の張替えなど、思い出の古い家具の修理をいたします。お気軽にご相談ください。

☎ 075-231-3701  
 🏠 夷川通高倉東入 天守町756  
 🕒 9:30-18:00[月曜定休日]

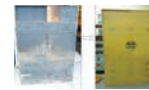

家具・内装工事  
**19 タカラ家具** 日用  
 施工例:ミディアムページュの壁紙は重厚感のあるミディアムカラーの床材との相性が良く、ヴィンテージ感あふれる空間を演出します。ワイヤーやスチールの家具と合わせてメンズライクな仕上がりに。

☎ 075-231-1246  
 🏠 夷川通高倉東入 天守町757  
 🕒 9:30-18:15[火・日・祝 定休日]



黄色いテナートのフランス菓子店  
**21 Agréable** 飲食  
 フランス語で「楽しい」を意味するフランス菓子店。店内にはイートインも完備。人気メニューのピスターージュやタルト・オ・フィグなど、繊細で美味しいケーキをお楽しみください。

☎ 075-231-9005  
 🏠 夷川通高倉東入 天守町757  
 🕒 10:00- ケーキ無くなり次第閉店  
 [不定休]



京都・伏見で作る生薬歯磨粉を販売  
**23 el-sham.company** 美容  
 京都・伏見の生薬工場で、生薬練り歯磨き粉を作っております。歯を磨くというより、歯茎をマッサージをする生薬歯磨き専用のクリーム感覚です。

☎ 075-254-0306  
 🏠 夷川通堺町西入 絹屋町129 1F  
 🕒 9:00-17:00[金・土・日・祝 定休日]  
 🌐 <https://www.el-sham.com/shop/>



**25** 四季の美味  
呑喜屋むね

鮮魚に自信のあるお店です。ゆったりとした雰囲気の中でお食事して頂ける居酒屋です。皆様の御来店お待ちしております。

☎ 075-241-3210  
📍 堺町通夷川上る 絹屋町127-5  
🕒 17:00-22:00[日曜定休日]  
🌐 <https://kdrv400.gorp.jp/>



飲食

**28** 板ガラス・鏡  
松永板硝子 株式会社

各種鏡、ガラスケース販売、日本板硝子の断熱真空硝子スペースの取扱店です。断熱内窓インプラスの取付、ガラスフィルム施工。硝子鏡の割替。硝子工事、鏡工事、アルミサッシの取付、修理。網戸の取付、張替。ガラス、鏡、アルミサッシに関するなんでもご相談ください。

☎ 075-221-0406  
📍 夷川通堺町東入 百足屋町156  
🕒 8:00-18:00[日曜定休日]  
🌐 <http://www.matsunaga-glass.com/>



日用

人生100年時代。  
**31** POLA THE BEAUTY 御所南店

普段忙しくされているみなさまに、ちょっと立ち止まって頂き、ご自分のお身体や心の状態をしっかりと感じるお時間を取って頂いています。人生100年時代を迎え、健康で長生きすることが本当に大切で、日本人の幸福度アップにつながると思います。

☎ 075-231-3813  
📍 夷川通柳馬場東入 俵屋町292  
🕒 10:00-20:00 <予約制> [不定休]  
🌐 <https://www.pola.net/shop/50033>



美容

今ここにあるものに感謝して  
**26** キッチンイマココ

無農薬野菜と国産材料でお惣菜とお弁当を作っています。お味噌・マヨネーズ・パン粉も手作りで安心安全で毎日食べられるごはんを目指しています。

☎ 075-741-7377  
📍 夷川通堺町東入 絹屋町128-4  
🕒 11:00-18:00  
[日・祝・第1/3/5土 定休日]  
🌐 <https://kyoto-imakoko.com/>



飲食

お酒をたしなむ大人の隠れ家  
**30** 割烹 佐樂

四季折々、地産地消の旬の素材を活かし、丹精込めて作り上げる日本料理と、店主自らが厳選した日本酒をご用意。カウンター席とテーブル席で約10席ほどのゆったりとしたスペースで心地よいお時間をお過ごしくださいませ。

☎ 075-241-7571  
📍 夷川通柳馬場北東角 5丁目239-1  
🕒 17:00-22:00(入店20:00迄)  
[月・日 定休日]  
🌐 <https://www.kyotosaraku.com/>



飲食

筆耕、結納、金封ならおまかせください。  
**32** 森田春華堂

結納、金封等全て筆耕いたします。宛名書、賞状、祝詞等いろいろな筆耕も承っております。

☎ 075-231-0034  
📍 夷川通柳馬場東入  
🕒 10:00-18:00[日・祝 定休日]



日用

ふわふわ天然酵母ドーナツ  
**37** ひつじ

自家製酵母と安心安全にお召し上りいただける厳選した食材を使用したドーナツ店です。少量ずつ製造し揚げたてをご用意しております。その他、スコーンやラスクもおすすです。

☎ 075-221-6534  
📍 夷川通富小路西入 大炊町355-1  
🕒 11:00-18:00[木・金・土のみ営業]



飲食

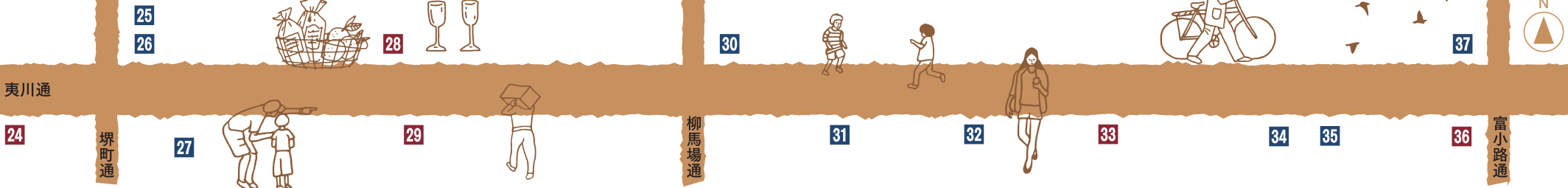

京指物の伝統が息づく桐タンス・和家具  
**24** 宮崎家具

1856年創業、京指物の技術で桐タンス、畳椅子をはじめ和家具・オーダー家具をお作りしています。桐タンスの更生(洗いや家具のお修理も承っています。店舗内に旧本店の大正時代のお茶室を移設し、和の空間でお迎えます。

☎ 075-231-6337  
📍 夷川通堺町西入 百足屋町152  
🕒 9:00-18:00[不定休]  
🌐 <https://www.miyazakikagu.com/>



日用

創業明治17年、豆のことなら夷川・豆政  
**29** 夷川五色豆 (株) 豆政

明治17年創業 京名物「夷川五色豆」を考案し、「世界一おいしい、喜ばれる、有名な豆菓子店」をモットーに30種類以上の豆菓子・和菓子、また新しいテイストの豆菓子を、夷川に湧き出る京の湧水を使いこだわりの直火煎りと手作りで製造販売しています。

☎ 075-211-5211  
📍 夷川通柳馬場西入 6丁目264番  
🕒 8:00-18:00[日曜定休日]  
🌐 <https://www.mamemasa.co.jp/>



飲食

IOTの未来を無為自然なものに。  
**33** mui Lab 株式会社

老子の言う、「無為自然」からインスピレーションを得て名付けています。人と自然とテクノロジーが調和することを目的に、作為的でなく自然なテクノロジーのあり方を目指し、デザインと最先端のエンジニアリングを通じて社会実装しているテック系デザイン会社です。

☎ 075-708-8660  
📍 夷川通柳馬場東入 俵屋町294-1  
森田ビル2F  
🕒 9:00-18:00[土・日・祝 定休日]  
🌐 <https://mui.jp>



施設

創業昭和3年 インターネットでも販売  
**34** 有限会社 村田家具

グッドデザイン受賞商品 新居 猛デザインのニーチェアや北欧デザインバランスチェアの展示あり。他にハーマンミラー社のアーロンチェア・エンボディチェア等、今話題のゲーミングチェアの展示あります。

☎ 075-231-0638  
📍 夷川通富小路西入 俵屋町298-2  
🕒 10:00-18:00[土・日・祝 定休日]  
🌐 <http://www.muratakagu.co.jp/>



日用

小さな屏風・パネルでお部屋に彩り  
**27** 木村天真堂

掛軸、屏風をご注文により制作及び当店オリジナル商品の展示・販売をしています。

☎ 075-231-6842  
📍 夷川通堺町東入 亀屋町162  
🕒 10:00-17:00[月曜定休日]  
🌐 <https://furniture-accessories-318.business.site/>



日用

鴨料理の専門店です  
**35** みつふじ

鴨の鍋・すき焼き・鉄板焼に加え、鴨ロース、鴨スモーク等と、肉と相性の良いワイン・日本酒などを用意。ジビエと異なり農場で育てた合鴨は、鴨にあまり馴染みの無いお客様にも、無理なく愉しんで頂けます。

☎ 075-256-1158  
📍 夷川通富小路西入 俵屋町299  
🕒 17:00-22:00[月曜定休日]  
🌐 <https://www.mitsufuji.kyoto/>



飲食

カーペット・器・布  
**36** YARN & SOIL

YARN&SOILはオーリーブの植木5本が目印のお店です。かわいい玄関マットから、手織りじゅうたんまでいろんなカーペットを揃えています。クッション、素敵なガラス、布小物などもあります。フラットお越しください。

☎ 075-231-3151  
📍 夷川通富小路西入 鍛冶屋町366-1  
🕒 10:00-18:30[火曜定休日]  
🌐 <http://yarnandsoil.jp/>



日用



コーヒー店  
38 Coffee 山川

「どなたでも気兼ねなく」がモットー! コーヒー生豆約30種、オーダーを頂いてから焙煎をする「高速焙煎」による販売をおこなっています。コーヒーの香りは好きだけども味が苦手という方...。お客様好みのコーヒー豆、焙煎、お客様が楽しめる味を是非探しに来てください!!

☎ 075-223-2278  
🏠 夷川通富小路東入 大炊町357  
🕒 7:30-18:00[水曜定休日]  
🌐 <https://www.coffeeyamakawa.com/>



飲食

こだわりのチョコレート専門店  
40 Deux Ann

ふわふわの食感「感動のくちどけ」のオリジナルトリュフチョコレートがメインショコラのチョコレート専門店。ひとつひとつ丁寧に手作りする、厳選した素材とカカオの美味しさにこだわったチョコレートです。

☎ 075-255-3838  
🏠 夷川通麩屋町西入 木屋町484  
🕒 12:00-17:00[金・土のみ営業]  
🌐 <https://www.deuxann.online/>



飲食

41 京のおにく屋さん 叶屋

☎ 075-754-8399  
🏠 夷川通麩屋町西入 木屋町483  
🕒 9:00-19:00



飲食

アクセサリーやオブジェを制作販売  
44 ウケムケン

自然が見せてくれる小さな驚きや感動を覚えておくこと。見過ごしてしまいがちな、ふとした日常のあいまいな気持ちを忘れないこと。そんなことを観察しながら制作しています。

☎ 075-746-6591  
🏠 夷川通麩屋町西入 笹屋町466-1  
🕒 12:00-18:00[月・日 定休日]  
🌐 <http://ukenmuken.shop-pro.jp/>



日用

木で暮らす 木で食す 木で遊ぶ  
47 ニシギシ家具

暮らしを豊かにするヒントを見つけられる、ぬくもりあふれる本物の木を使ったインテリア・カトラリー・おもちゃを取り扱っております。木の素材感を前面に出した製品をお楽しみになりませんか? 店内の木のさわやかな香りで、まずはリラックスを。

☎ 075-231-5050  
🏠 夷川通麩屋町東入 笹屋町465  
🕒 9:30-18:00[水曜定休日]  
🌐 <http://www.nishigishi.com/>



日用

カットハウス  
50 オクモト

この度、創業100年を迎えられる事を、心から御礼申し上げます。私たちは今後リラクゼーション、お客様の憩いの場、床廻屋(とこや)になりたいと思っております。またお客様に合った、施術、商材などにこだわり、より良い髪や頭皮をお客様と共にめざしていきます。

☎ 075-211-1045  
🏠 夷川通御幸町西入 松本町575-1  
🕒 9:00-19:00[月・第2/3火 定休日]



美容

灘・伏見の酒、調味料  
49 浅田酒店

灘、伏見のお酒を色々取り揃えております。また、食料品として調味料も色々ございます。

☎ 075-231-3828  
🏠 夷川通御幸町西入 木屋町529  
🕒 09:30-18:00[土・日・祝 定休日]



飲食

ドイツの製菓マイスターのバウムクーヘン  
52 ズーセス ヴェゲトウス

2021年5月に北区紫竹より移転してまいりました。当店のダントツ人気は「はちみつバウムクーヘン」。はちみつを垂らしかけながら、1本ずつ丁寧に焼き上げたやさしい甘さのバウムクーヘンを是非一度お召し上がりください。定番バウムに加え、季節限定のお味もお楽しみに〜!!

☎ 075-634-5908  
🏠 夷川通御幸町北西角 松本町575-2  
🕒 12:00-商品がなくなり次第 閉店  
[月・火・水 定休日]  
🌐 <http://www.sv-baum.com/docs/index.htm>



飲食

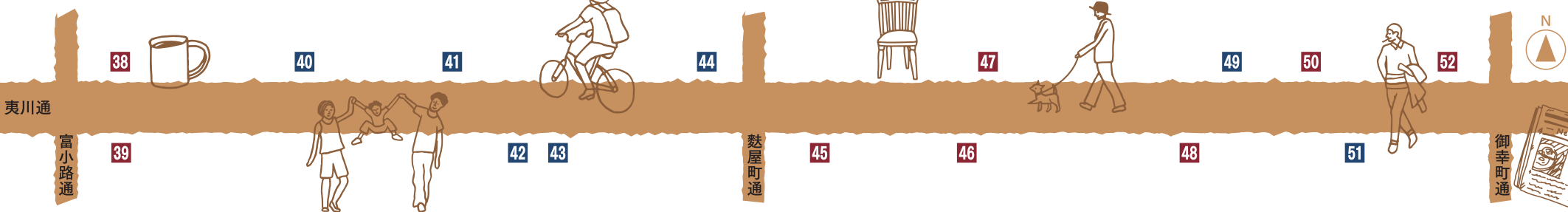

机・茶棚・花台お座敷調度品専門店  
39 有限会社 櫻井唐木本店

お座敷机をはじめとする和家具の専門店です。いろいろな机や衝立、座椅子、花台、飾り棚等ご覧いただけます。昔懐かしい家具調度品もございます。是非一度お気軽に店内を覗いてみてください。お待ちしております。

☎ 075-231-2532  
🏠 夷川通富小路東入 大炊町357  
🕒 9:00-18:00[月曜定休日]  
🌐 <http://www.7a.biglobe.ne.jp/~sakurai-kagu/>



日用

野菜のことならおまかせあれ!  
42 京の野菜処 叶屋

京野菜や近江野菜を中心に、日本全国の特産品まで新鮮な野菜・果物をお手頃な価格で取り揃えています。季節の変化や仕入れによって毎日変わってお買得品も魅力のひとつです。

☎ 090-8988-3820  
🏠 夷川通麩屋町西入 木屋町488-1  
🕒 9:00-17:00[年中無休]



飲食

こだわりの黒毛和牛で至福のひとつときを  
43 にく処おおた

安心、安全な美味しい肉を味わっていただく為こだわって仕入れた肉を提供しております。また肉をさらに美味しく召し上がって頂けるよう、こだわりの一品料理もすべて自家製にこだわって取り揃えております。

☎ 075-212-9040  
🏠 夷川通麩屋町西入 木屋町489  
🕒 17:30-23:00[L.O.22:00]  
[水曜定休日]  
🌐 <https://niku-ota.com/>



飲食

唐木指物専門店  
45 古川商店

伝統工芸品の大阪唐木指物のお座敷家具(机、棚、花台)を中心に取り扱っております。またアンティーク、骨董の家具、雑貨専門の支店もございます。お使いの家具の修理、家財の整理に伴う不要な古物の買い取り等承っております。

☎ 075-231-2593  
🏠 夷川通麩屋町東入  
🕒 9:30-18:00[月曜定休日]



日用

ちょっと便利で楽に使えるお箸や靴下  
48 ウインド「箸ぞうくん」

もし、病類やけが、マヒでお箸が使えなくなったらどうでしょう。種類をはじめ、野菜の炊いたん、お漬物、お刺身、煮魚など「お箸」で食べたいものがいっぱいあります。そんな時には「箸ぞうくん」。簡単に使えるお箸です。手が器用に動かなくても、驚くほど簡単に使えます。

☎ 075-257-8184  
🏠 夷川通御幸町西入  
🕒 10:00-17:00[土・日 定休日]  
🌐 <https://www.hashizokun.com/>



日用

キャンバスが中心のバッグブランド  
46 TEMBEA Kyoto

2004年にスタートしたバッグブランド「TEMBEA」。バッグ、本、おもちゃを入れるためのもの。新聞、教科書、野菜を運ぶためのもの。入れる物や用途が決まっているバッグを提案しています。季節ごとに並ぶ新作や限定アイテムの販売、年に数回のイベントも行っています。

☎ 075-221-5278  
🏠 夷川通麩屋町東入 布袋屋町527  
🕒 11:00-19:00[水曜定休日]  
🌐 <https://torso-design.com/>



日用

Antiques & Modern design  
51 Umwelt

日本やヨーロッパを旅して見つけた器、籠、布、アクセサリ、玩具などを扱うお店です。アンティークからモダンデザインまで幅広く取り揃えております。古書店「小さなあがたの森書房」を併設しています。

☎ 075-746-2966  
🏠 夷川通御幸町西入 達磨町588-1  
🕒 10:00-18:00[木曜定休日]  
🌐 <https://www.umwelt-rymd.com/>



日用

**53** 建築設計工務 造作家具作製  
**建築工匠**  
**タカギデザイン1級建築事務所**

☎ 075-231-4650  
🏠 夷川通寺町西入 松本町576 2F  
🌐 <http://takagi-design.com/>



施設

カフェ併設のフラワーショップ  
**54** **Maestro**

2021年3月にオープンしたフラワーショップです。切り花や観葉植物・花器の販売のほか、併設のカフェではランの香りをイメージしたソフトクリームをめしあげて頂けます。

☎ 075-746-6177  
🏠 夷川通御幸町上る 松本町576  
🕒 11:00-18:00[月・日 定休日]  
🌐 <https://maestro-kyoto.jp/>



日用

自然 × ライフスタイルを追求する  
**55** **SALAIMEL**-サライメル-

100年以上大切に使われてきた日本の器や海外からセレクトしてきたカトラリー、アンティークアクセサリ、オリジナルワンピース、インポートの洋服等で溢れています。オリジナルスタイルを訴求した成熟した大人のライフスタイルセレクトショップです。

☎ 075-211-8118  
🏠 夷川通寺町西入 丸屋町693 1F  
🕒 11:00-18:00[不定休]  
🌐 <https://www.salaimel.com/>



日用

あなたにとってLuxeなひとときを

**56** **Hair Make Luxe**

このエリアでヘアサロンをオープンして13年。プライベート空間で1人1人お客様のご要望をお聞きしながら周りから褒められる似合うヘアスタイルを提案しています。何でも相談してもらえるようリラックスしたプライベートな空間です。Refa製品、N.、オーガニックカラー取扱。

☎ 075-212-8839  
🏠 夷川通御幸町東入 ルレーヴ201号  
🕒 平日10:30-19:00  
土日祝10:00-19:00  
[第2/3/4月・第1火/水・第3日 定休日]



美容

蕎麦、酒、おつまみの店

**57** **蕎麦ろうじな**

当店の蕎麦は主に、福井、北海道産の蕎麦の実を石臼挽き自家製粉した手打ち十割蕎麦です。蕎麦本来の味を最大限に引き出すことを毎日心がけております。おつまみも充実しておりますので、日本各地の地酒とともに楽しんでください。

☎ 075-286-9242  
🏠 夷川通寺町西入 丸屋町691  
🕒 11:30-14:30/17:30-20:30  
[月曜定休日]  
🌐 <http://www.roujina.jp/>



飲食

**夷川会**  
Ebisugawakai

夷川会は夷川通(烏丸一寺町間)の衣食住のお店や会社で結成されている商店街です。明治初期より伝統のある商店街で、大正15年 家具や建具関連の商店が集まり「夷会」を結成しました。戦後の発展とともに「夷川会」に改名し、現在は家具だけでなく、衣食住様々な銘店が立ち並ぶ、歩いて楽しい商店街になっています。また、夷川会では年間行事以外にも、御所南小学校の皆様と連携した取組を行っています。新しい「ヒト」や「モノ」「気づき」に出会える商店街として、子どもたちと地域住民が一丸となってまちづくりを推進しています。

夷川会 年間行事

下御霊神社 御神輿接待  
5月

御所南小学校 児童絵画展の実施  
10月~11月

御所南小学校の児童が描いた絵を夷川通の各お店に展示しています。

歳末売出  
12月



御所南  
小学校  
5年生作

えびすじいや



えびす丸



夷川に貢献したい!という子どもたちの熱い思いが伝わるチラシたち。軒先や通りに掲載しているので是非見に来てください。



5年生の総合学習の様子。各店の紹介ポスターと映像を作る為店主の話に真剣に耳を傾けてくれています。



協力：令和3年度御所南小学校5年

お問合せ

夷川会 京都市中京区夷川通堺町西入 網屋町129番  
TEL.075-222-8112(代表) / 075-222-8112(宮崎木材工業内)  
<https://www.ebisugawa.net/>

