

嵐電 × 沿線商店街を楽しむ

ふらっと 途中下車の旅

嵐電路線図

■ 嵐山本線 ■ 北野線
 ⓘ ご案内窓口



おトク 京都を満喫。1day乗車券情報

バス&嵐電

1日券

or

地下鉄&嵐電

1day チケット

1枚 1,200円 (大人券のみ)

「嵐電と京都市バス・京都バス・西日本JRバス」または「嵐電と京都市営地下鉄」が1日中乗り放題になるおトクなチケットをご用意しています。

その他乗車券についてはこちらから→
<https://randen.keifuku.co.jp/ticket/>



嵐電×沿線商店街「ふらっと途中下車の旅」公式Twitterはコチラ ▶



嵐電沿線商店街のこと
 つぶやいています

商店街で
 使える
 クーポン付

嵐電沿線の商店街で まだ見ぬ京都を 満喫しちゃおう

京の歴史文化にゆかりのある地に
おのずと人が集まって、いつしか商いで賑わった。
嵐電なら、有名観光地とはまた違った
京都の“地元”を散策できちゃう。
暮らす人々の想いとつながる商店街を
路面電車と巡って京都を満喫しませんか。

特に途中下車にある
商店街を紹介します！



大將軍商店街

たいしょうぐんしょうてんがい

最寄り駅

B9 北野白梅町駅

きたのはくばいちょう

どんな商店街?

百鬼夜行の妖怪がいる!?商店街

一条通には、古道具が変化した妖怪たち「付喪神(つくもがみ)」が「百鬼夜行」をしたという古い記録があり、大將軍商店街では「一条妖怪ストリート」として「妖怪」をテーマに商店街を活性化しています。妖怪にちなんだ「一条百鬼夜行」「モノケ市」などのイベントが開催されているほか、多くの店舗で妖怪にちなんだユニークな商品も販売されています。妖怪探しをしながら散策が楽しめる商店街です。



一条百鬼夜行

商店街 MAP



商店街の場所など
詳しくはこちらから



何がおすすめ?
どんな所?

商店街おすすめスポット



1

大將軍八神社

平安京造営の際、陰陽道に依り大内裏(御所)の厄災を解除する社として創建された。現在も結婚・旅行・交通などあらゆる方位の厄災から守ってくれる神様として崇敬されています。

電話番号:075-461-0694
拝観時間:9:00~17:00

星を神様として
祀る神社



3

山田フライ専門店

地域で愛され62年の揚げ物専門店。品数は50品目!北海道産のジャガイモと国産黒毛和牛の牛すじて作ったコロッケは自慢の逸品。2020年コロッケグランプリ金賞受賞!

電話番号:075-461-6665
営業時間:10:00~19:00
定休日:日曜日・祝日

ホクホク美味しい
京育ちのコロッケ!



2

北野天満宮

菅原道真公を御祭神としておまつりする全国約1万2000社の天満宮、天神社の総本社です。天神信仰の発祥の地。

全国天満宮の
総本社



電話番号:075-461-0005
拝観時間:9:00~17:00



4

妖怪アートギャラリー&ショップ 百妖箱

妖怪をテーマにして様々なアート作品の展示やグッズの販売をしています。古くて新しい、怖くてかわいい、妖しくてカッコいい妖怪アートを楽しめます。

連絡先:kyotohyakki@gmail.com

世にも珍しい
妖怪アートが楽しめる。



5

妖怪ビルヂング (大將軍商店街コミュニティホール)

一条百鬼夜行や嵐電妖怪電車でも大活躍している、妖怪藝術団体「百妖箱」による妖怪造形物を展示しています。

百鬼夜行の妖怪たちが
あなたを待っています。



6

京都佛立ミュージアム

歴史・文化・時事問題などを仏教の視点から読み解く企画展など、仏教に対する見方が変わる、仏教が面白くなる、そんな新しい仏教のミュージアムです。

電話番号:075-288-3344
営業時間:10:00~16:00
(土日は10:00~17:00)
定休日:月曜日

千年の都
京都の町で
生きた仏教に出会う

西一条商店街

にしいちじょうしょうてんがい

最寄り駅

B9 北野白梅町駅

きたのはくばいちよう

どんな商店街?

様々な場所への起点となった地

昭和初期から発展してきた商店街。西一条商店街がある一条通は周山街道の起点で、平安時代には、この道を通して仁和寺、神護寺、高山寺、さらには日本海へ抜けたと言われていました。周辺には大將軍八神社、妙心寺、等持院、地藏院(椿寺)、衣笠会館などがあり、またこの地域には、山口華楊や小野竹喬、志賀直哉といった画家や文化人も多く暮らしていました。歴史に興味がある方も散策が楽しめる商店街です。



地元にあふれる商店街

商店街 MAP

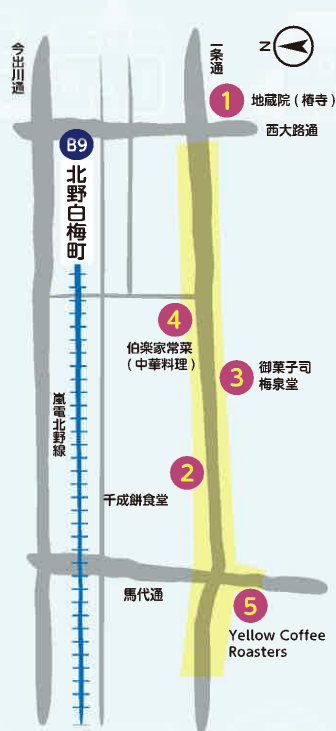

何がおすすめ?
どんな所?

商店街おすすめスポット



1

豊田秀吉が愛した
「椿寺」

地藏院(椿寺)

秀吉も愛した「五色八重散椿」が本堂前で花を咲かせている。洛陽三十三所観音霊場の第三十番札所です。

電話番号: 075-461-1263
拝観時間: 9:00~16:00



銘菓「五色橋」を
ご堪能あれ!



3

御菓子司 梅泉堂

創業1931年の御菓子司。四季を感じられる昔ながらの和菓子が豊富で、季節ごとの自然のモチーフから生まれた美しい生菓子がお茶席にぴったりです。

電話番号: 075-461-7336
営業時間: 10:00~18:00
定休日: 火曜日

2

安くてもボリューム満点、
豊富なメニューも魅力

千成餅食堂

この地域に愛され65年。昔ながらの京風出汁です。

電話番号: 075-462-1915
営業時間: 11:00~15:00
定休日: 日・月曜日



アジアの美味しい
コーヒー専門店



5

Yellow Coffee Roasters

焙煎したてのコーヒーと、パティシエがつくるこだわりのマフィンのお店です。是非お試しください。

電話番号: 075-465-0309
営業時間: 8:30~19:00
定休日: 不定休

4

京都初のミシュラン掲載
中国料理

伯楽家常菜(中華料理)

中国吉林省 長春出身のシェフ夫妻が営む心あたたまる店。屋号のごとく「伯楽=才能を見抜き引き出せる人」の「家常菜=家庭ごはん」が店のコンセプト。高級でなく上質に、家常菜を感動的な美味しさに導きます。京都初のミシュラン掲載中国料理として、ビブグルマン部門に4年連続掲載されています。



電話番号: 075-465-0309
営業時間: 17:00~22:00
定休日: 木曜日

新ときわ商店会

しんときわしょうてんかい

最寄り駅

B2 常盤駅

ときわ

どんな商店街?

「常盤御前」・「常盤の杜」ゆかりの地

太秦や嵐山などの観光地に近く、仁和寺や法金剛院もあります。牛若丸(源義経)の母、常盤御前の生誕の地ともいわれ、源光寺には、常盤御前の墓があります。また、歌枕「常盤の杜」の面影を遺す和歌の寺・法雲院もあります。商店街は昔ながらの店構えが懐かしさを感じさせてくれるだけでなく、手作り商品など温かみのある雑貨店や銭湯をリノベーションしたカフェもあり、若い世代にも人気のお店があります。



商店街を横切る嵐電

商店街 MAP



何がおすすめ?
どんな所?

商店街おすすめスポット



1

歌枕
「常盤の杜」の寺

法雲院

公家の烏丸家、武家の井伊家等の菩提寺で、広隆寺塔頭「総持院」、天皇御休息御所「碧悟亭」の旧跡でもあります。境内の森は平安時代から歌枕として親しまれた「常盤の杜」の名残で、門前の大切り株はその象徴的存在です。



電話番号:075-861-1861
要事前予約。ただし、門前からの森及び大切り株の鑑賞は自由

2

常盤御前
ゆかりの尼寺

源光寺

源義経の母、常盤御前が晩年に境内で庵を営み没したとの伝承があり、そのお墓があります。京都六地藏巡りの一つ「常盤地藏」が祀られており、多くの方が参拝に訪れます。



電話番号:075-881-6807
拝観時間:8:00~16:00

3

生活雑貨と
パッチワークの店

HAPPY CHEST

天然素材を中心とした生活雑貨と、国産やアメリカ製などのコットン生地を500種類以上取り揃えています。

電話番号:075-861-4182
営業時間:10:30~18:00
定休日:日・祝・火曜日



4

からあげ定食が人気!
長年愛されている
昔ながらの定食屋

大力食堂

安くてボリュームな定食は地元にも観光客にも人気。おすすめのからあげ定食の他にも豊富なメニューを揃えています。



電話番号:075-861-3936
営業時間:11:30~14:30
:18:00~21:00
定休日:日・月曜日

6

広くてつろげる
いやしの空間カフェ

ハシゴカフェ キョウト

銭湯をリノベーションしたカフェ。広い空間でゆっくりくつろいで頂けます。外はカリッと中はフワフワのフレンチトースト、夏はかき氷が有名です。

電話番号:075-862-0845
営業時間:11:00~18:00
定休日:水・木曜日



5

京料理の
お持ち帰り専門店!

木乃栄

創業55年目の配達・お持ち帰り専門店です。ご自宅や集会で気軽にお寿司や京料理をお楽しみください。

電話番号:075-861-2971
営業時間:9:00~20:00
定休日:木曜日(祝祭日は営業)

龍安寺参道商店街

りょうあんじさんどうしょうてんがい

最寄り駅

B7 龍安寺駅

りょうあんじ

どんな商店街?

妙心寺から龍安寺へ抜ける「龍の道」

龍安寺駅から北に向かって世界遺産「龍安寺」へ向かう通り沿いにあり、南の妙心寺、東の等持院、西の仁和寺に囲まれ、多くの観光客が訪れます。妙心寺から龍安寺までの通りを「龍の道」と名付け、近隣小学校とも連携し、龍をモチーフとした「龍の絵コンテスト」や「龍灯路」などを開催しています。昔ながらの老舗だけでなくおしゃれなカフェやスイーツ店も増え、幅広い年齢層に愛されている商店街です。



「龍灯路」

商店街 MAP

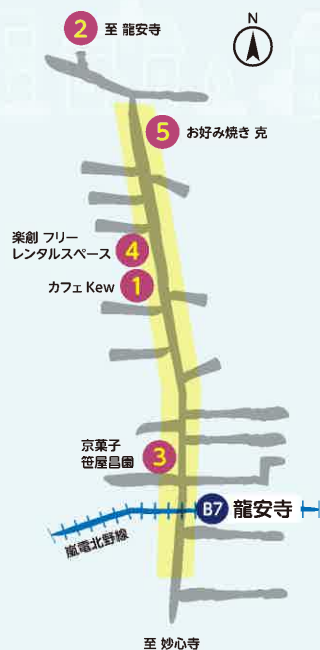

商店街の場所など
詳しくはこちらから



何がおすすめ?
どんな所?

商店街おすすめスポット



1

スイーツの美味しさを
思わず笑顔溢れる
おしゃれカフェ

【完全予約制】

カフェKew(キュー)

行列のできる超人気のケーキのお店です。シンプルだけどじっくり手間をかけて作るスイーツと飲み物を用意してお待ちしています。

電話番号: 075-406-0763
営業時間: 平日 11:30~14:30
: 土日 18:00~21:00
定休日: 月・火・金曜日



2

龍安寺

室町幕府の管領であった細川勝元が1450年に創建した禅寺。白砂に15個の石が配置され、枯山水の神髄といわれている石庭が世界的に有名です。

電話番号: 075-463-2216
拝観時間: 3月1日~11月30日
8:00~17:00
12月1日~2月末日
8:30~16:30



3

京菓子 笹屋昌園

安全、安心で選び抜かれた至高の材料を使った特製わらび餅が人気の和菓子店。カフェも併設しているのでゆったり京菓子が堪能できます。

電話番号: 075-461-0338
営業時間: 10:00~18:00
定休日: 火曜日



本わらび餅「極み」が
大人気!お土産用にも
喜ばれる逸品!

4

楽創 フリーレンタルスペース

会議・パーティー・映画鑑賞・展示即売会・落語会等が開催できるレンタルスペースです。

電話番号: 075-203-9592
営業時間: 10:00~17:00
定休日: 水曜日



本物の日本刀(真剣)を
見学できちゃう!
カッコいい!

5

お好み焼き 克

外国人観光客にも大人気のお好み焼屋さんです。焼きそば、ねぎ焼き、鉄板焼など各種ご用意しています。

電話番号: 075-464-8981
営業時間: 11:30~14:00
17:30~21:00(L.O.)
定休日: 木曜日・第3水曜日



季節の日本酒から
ベルギービールまで
いろいろあります。

大映通り商店街

だいえいどおりしょうてんがい

最寄り駅

A7 太秦広隆寺駅 **A8 帷子ノ辻駅**

うずまさこうりゅうじ

かたびらのつじ

どんな商店街?

京都の映画撮影の聖地

太秦広隆寺駅から帷子ノ辻駅に至る全長約700mの商店街。映画・ドラマのロケ地や銀幕のスターたちが通った店も数多くあります。「映画」にちなんで、映画フィルムを模したユニークなカラー舗装の道路やカメラをモチーフにした街路灯などが整備され“キネマストリート”の名でも親しまれており、映画ファンならずともシネマ気分を満喫できるエリアとなっています。昭和の人情と映像文化が同居する商店街です。



映画フィルムを模したユニークな看板

商店街 MAP



商店街の場所など詳しくはこちらから



何がおすすめ?
どんな所?

商店街おすすめスポット



1

東映太秦映画村

世界初、乗れるエヴァが映画村に登場。L.C.L.のプールから上半身をのぞかせた高さ15mのエヴァンゲリオン初号機のエントリープラグと手の平に乗ることができる体感型かつフォトジェニックなアトラクション。

電話番号: 075-864-7716
営業時間: 10:00~17:00
※時期によって変動

エヴァに、乗れ。
京を、守れ。
エヴァンゲリオン
京都基地



カラー

4

キネマ・キッチン

お宝級の映画資料に囲まれて温かい手作り料理を食べながら映画つくしのひとときをお楽しみください。



電話番号: 075-871-6556
営業時間: 11:00~18:00
定休日: 年末年始・お盆

3

大魔神

1966年に制作された元祖特撮映画『大魔神3部作』のヒーロー、大魔神がお出迎え! 大魔神像は高さ約6メートル。今日も凛々しい仁王立ちで、みなさんをお待ちしています。

全高6mの「大魔神」
合言葉は
「いらっしゃいまじん」



5

京つけもの もり 太秦本店

京つけもの もり 太秦本店は創業時より長年皆さまにご愛顧いただいております。京都ならではの お漬物をはじめ、限定のぬか漬けなど販売しています。

電話番号: 075-872-1515
営業時間: 9:00~17:00
定休日: 元旦のみ

食卓にお土産に
京つけものをどうぞ

6

映菓座(えいがざ)

映画の街にある駄菓子屋というコンセプトのお店で、最近のものから昔懐かしい駄菓子まで種類は豊富。

電話番号: 075-873-1201
営業時間: 11:00~18:00
定休日: 年始のみ

映画のまちの
駄菓子売り場



西四条商店会

にしじょうしょうてんかい

最寄り駅

A2 西院駅

さい

どんな商店街?

嵐電、阪急どちらからもアクセス良好

西院駅から西大路四条に向かうアーケードを中心に
とした商店街。かつてトロリーバスが走っていたことで
「トロバス商店街」とも言われていました。嵐電と阪急
どちらからも好アクセスで、最寄りの西院駅には嵐電の
車庫があり、電車の様々な表情を見ることができ、電車
好きにはたまらないスポットです。昭和レトロなカフェか
ら和スイーツまで、ふらっと立ち寄りとなる新旧様々な
お店が並んでいる商店街です。



嵐電と阪急どちらも歩いてすぐの繁華街エリア

商店街 MAP



何がおすすめ?
どんな所?

商店街おすすめスポット



嵐電電車の
休憩場所



2

病氣平癒、厄除け
厄払い、旅行安全
交通安全の神様

西院春日神社

皇室の崇敬厚く、全国から病氣平癒などを願う祈
禱や守札を受ける参拝者が多い。また旅行安全
の神様としても知られています。

電話番号: 075-312-0474
授与所受付時間: 9:00~18:00



1

嵐電 西院車庫

普段は入ることができない嵐電の車庫ですが、阪急
電鉄 西院駅と直結した嵐電西院駅(嵐山行)のホーム
から見るすることができます。



電話番号: 075-311-0011
営業時間: 11:00~14:00
(売り切れ次第閉店有)
定休日: 日祝(不定休有)

3

旨辛口専門
懐かしくて新しい
ニッポンのカレー

太陽カレー

甘みと旨味と辛みが複雑に混ざり
合うニッポンのカレーをお楽しみ
いただけます。営業日などの情報詳細
はTwitter(@seto8989) Facebook
(太陽カレー)をご覧ください。

4

養老軒

季節のフルーツを白あんときめ
細かいお餅で包んだ味わい深い
大福で有名。種類も豊富で愛媛
産のみかんを使ったみかん大福
やトマト入りイタリアンまんじゅう
は甘口白ワインとジャストマッチ!

フルーツが丸ごと
入った大福に
ワクワクが止まらない♡



電話番号: 075-311-3405
営業時間: 10:00~17:00
(売り切れ次第閉店有)
定休日: 水・木曜日

5

サイドロップ

昭和を知る人も知らない人も懐かしい空間の
中で王道のレトロメニューを楽しんでください。
店内のあちこちには希少なヴィンテージ雑貨や
小道具が並び奥には素敵なジュエリーも!

電話番号: 075-925-8009
営業時間: 11:00~19:00
定休日: 第1日曜日・火曜日

看板猫の「アメちゃん」が
気が向いた時だけ
店長をしています!



途中下車ではないですが、
嵐電の終着駅周辺にも商店街がございます。



四条大宮駅周辺



平安時代より交通の要だった四条大宮エリアの歴史



四条大宮商店街

嵐電嵐山本線の東側の終点・四条大宮駅降りてすぐの四条大宮商店街は嵐電、阪急電車、市バスなどのターミナル機能をもつ立地に、個人商店のみならず多くの企業から成る珍しい商店街です。エリア内には新撰組隊士たちの訓練場として有名な壬生寺をはじめ、多くの寺社仏閣があります。また近年ではホテル・ゲストハウスが数多く立ち並び、京都の観光拠点にもなっています。

商店街の場所など
詳しくはこちらから ▶



嵐山駅周辺



四季折々の景観が楽しめる『嵐山』の5つの商店街



嵐山商店街

嵐山の賑やかなメインストリート。人力車が行き交い、お食事や工芸品、お土産など楽しいお店がいっぱいです。



嵯峨商店街

日々の暮らしを支える地元密着型商店街がいろいろ。トロッコ列車に乗れば渓谷美に癒やされます。



嵐山十軒会

川沿いに高級料亭・旅館が立ち並びます。屋形舟やボートで舟遊びもできます。



嵐山中之島会

渡月橋と愛宕山を一望出来る、嵐山唯一の中之島公園に在り、お子様連れもゆったり出来ます。



嵐山西の会

虚空藏菩薩で有名な法輪寺を中心に、嵐山・大堰川に面しており、地元の人々が気軽に使うお店が多数あります。



各商店街の場所など
詳しくはこちらから ▶



COUPON



嵐電沿線の商店街のお店でこの冊子に付いているクーポンを『1冊各店1回』特典が受けられます。商店街と一緒に各店のお得なサービスをお楽しみください。

使い方



1 選んで

この冊子から受けたい特典のクーポンを選びます



2 見せて

クーポンが使えるお店に行ったらこの冊子を見せます



3 嬉しい

嵐電を楽しみながら、沿線にある商店街を満喫！

クーポンの特典を受けるには、この冊子をご持参ください

北野線 大將軍商店街 クーポン

| | | | |
|--|---------------------------------------------------------------|--|-------------------------------------------------------------------|
| | L ROOMアミ 店内商品 10%OFF | | お食事処 いのうえ ラーメン1杯 500円 |
| | 山田フライ専門店 妖怪コロッケ3種 (抹茶・キムチ・カレーチーズ) 480円 > 400円 | | 京都魚苑 生き物 ※小赤、ヒメダカ、青仔除く 10%OFF 有効期限/令和4年5月31日まで |
| | 妖怪アートギャラリー&ショップ 百妖箱 店主在店時 怪談話を1話 お聞かせします | | 錦佳月堂茶舗 店内全品 10%OFF |

北野線 西一条商店街 クーポン

| | | | |
|--|-------------------------------------------|--|-----------------------------------------------------------------------------------|
| | 千成餅食堂 イナリ寿司 (110円相当) 1個無料 | | Yellow Coffee Roasters 本日のコーヒーと 好きなマフィンセット 740円~850円 650円 (税別) |
|--|-------------------------------------------|--|-----------------------------------------------------------------------------------|

北野線 新ときわ商店会 クーポン

| | | | |
|--|----------------------------------------------|--|------------------------------------|
| | HAPPY CHEST 商品ご購入で 粗品 プレゼント | | タローベーカリー パン・焼菓子 5%OFF |
|--|----------------------------------------------|--|------------------------------------|

北野線 龍安寺参道商店街 クーポン



あいおい食堂
お食事された方
コーヒー
1杯無料



龍安寺カフェ
花の香
飲食代金合計から
10%OFF



右京ディセナー
りゅうあん
機能訓練
無料お試し



ラガー15
お好み焼き
850円 ▶ 800円
お好み焼き or 焼きそばを
ご注文のお客様は
コーヒー1杯
400円 ▶ 200円



商店街主催
「とんぼの家」
店内商品
5%OFF
(一部商品除く／お尋ねください)



お好み焼き 克
飲食代金合計から
50円引



笑福亭
飲食代金合計から
10%OFF



きものや河村
店内商品
5%OFF



楽創
フリーレンタルスペース
本物の刀(真剣)
無料で見学



嵐山本線 大映通り商店街 クーポン



系みや化粧品店
商品ご購入で
化粧品サンプル又は
ハンドマッサージ進呈

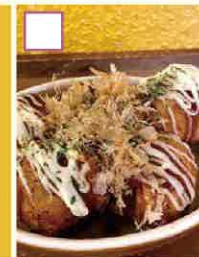

カラオケ音屋
カラオケBOXご利用で
揚げたご焼きプレゼント
+STAFF生歌披露
☆運が良ければスタッフ指名OK



キネマ・キッチン
からあげ棒1本
お買い上げで
もう1本サービス

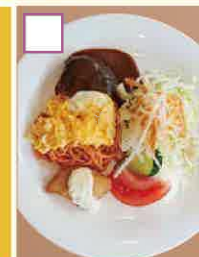

カフェレストラン
アララ
飲食代金合計から
10%OFF



美濃屋
お食事頂いた方
先着で
映画ポスター
プレゼント



映菓座
冊子持参で
ポストカード**1枚**
プレゼント
(無くなり次第終了いたします)
※2023年3月末まで

嵐山本線 西四条商店会 クーポン



タピキング
京都西院店
1ドリンクご注文で
毎回**80円引き**になる
VIPカードプレゼント!



和菓子&ワイン 養老軒
毎週土曜日のみ
2,000円以上
お買い上げの方に
今日のお菓子
1つプレゼント

嵐電 INFORMATION



嵐電の乗り方



乗るとき

前後の扉、どちらからでも乗車いただけます。運賃は降車時、後払いです。乗車時にICカードタッチは不要です。



降りるとき

前の扉から降車してください。降車時に運賃箱にてお支払いください。四条大宮・帷子ノ辻・嵐山・北野白梅町駅では駅改札でのお支払となります。

嵐電の旅客運賃 ※大人は12歳以上 こどもは6歳以上(6歳未満は無料です)

全線均一運賃

大人 **¥220** こども **¥110**

運賃はあと払いです。降車時に現金または全国相互利用対象の交通系ICカードでお支払いください。

嵐電で使用できるICカード



嵐電車内持ち込みについて



ペットの車内持ち込みについて

容器に入れた小型犬、猫、ハトなどの小動物(猛獣及びヘビの類を除く)は、手回り料金220円をお支払いください。ただし、混雑している電車等、運輸上支障が生じるおそれがある場合は車内への持ち込みをお断りする場合がありますのでご了承ください。

- (1)長さ70cm以内、縦・横・高さの合計が250cm以内の容器
- (2)重さは容器を入れて30kg以内



春の風物詩 桜のトンネル

北野線の鳴滝駅～宇多野駅間では、桜のシーズンになると桜並木の間に嵐電が走行し、車窓からは流れていく桜を鑑賞できます。御室仁和寺駅から徒歩すぐの世界文化遺産仁和寺は遅咲きの「御室桜」でも有名です。



大文字を車窓から眺める

嵐電は、四条大宮駅を出発して、西大路三条駅からは三条通の道路上を走ります。西大路三条交差点では、珍しい路面電車専用の黄色の矢印信号を見ることができます。西大路通り横断の時、北側に一瞬「大文字」の山が見えます。この山は、北野白梅町駅前からはすぐ近くでくっきりと文字を見ることができます。



京都ならではの情緒を感じる 太秦広隆寺駅

三条通りを挟み北側に国宝第1号の弥勒菩薩半跏思惟像(みろくぼさつはんかしいぞう)が安置されている広隆寺があります。



広隆寺山門を背景に嵐電を撮影できるスポットとして人気です。また東映太秦映画村へは駅から徒歩5分。嵐電の車内放送で水戸黄門のBGMが流れ、情緒を味わうことができます。

昭和レトロな世界感 帷子ノ辻駅



帷子ノ辻駅の地下スペースはまるで昭和にタイムスリップしたかのよう。「映画・映像のまち」をコンセプトに、映画のセットをイメージさせる駅空間は、松竹撮影所の原田哲男氏がデザインを監修しました。駅ビルの2階には「映画のまちの駄菓子売り場 映栗座」があり、こちらの店舗の一部も同氏のデザイン監修です。

映画の街ならではの! 撮影所前駅



「日本のハリウッド」と呼ばれた映画のまち・太秦で、長年映画産業を支えてきた東映京都撮影所の隣に、2016年に誕生した撮影所前駅。駅の中や近くの大映通り商店街など、いたるところで映画フィルムやカメラなどのデザインが使われており、街の中に溶け込んだ「映画」を見つけるのも楽しいです。



日本一長い駅名だった!? 等持院・立命館大学衣笠キャンパス前駅

2020年3月、京福電気鉄道と立命館との連携協定締結に合わせて、「等持院」をこの駅名に変更。駅名変更当時、文字数(17字)、音読数(26字)で日本一長い駅名でした。その後、「日本一」の座は別の駅に譲りましたが、大学と地域が連携してまちづくりをしていく決意を駅名に込めた、学生のまち京都ならではの駅です。



龍安寺駅は撮影スポット!?

北野線は単線区間で、龍安寺駅は対向電車と行き違いをする駅のひとつです。また、沿線住民の皆さんの緑化活動によって、駅のホームには花が咲き誇り、花と電車が一緒に撮影できるスポットです。



同一漢字で2つの読み方がある 西院駅

阪急西院(さいいん)駅を地上に上ると嵐電西院(さい)駅があります。地名の由来として、このあたりにあった淳和天皇の離宮「淳和院」が、御所の西の方角であったことから付けられた呼び名「西院」と、平安京の佐比大路(さひのおおじ。現在の佐井通(春日通)あたり)にちなんだという説などがあり、「さいいん」も「さい(さひ)」も正しい読み方とされています。嵐電が開業した1910年、このあたりはまだ京都市に編入されておらず、葛野郡西院村(かどのぐん・さいいむら(さいいんむら))でした。西院から西が右京区として京都市になったのは1931年のことです。なお、西院駅のホームからは、嵐電の車庫がご覧いただけます。



今は無き、幻の駅の存在



画像提供: 鉄道友の会京都支部



画像提供: 鉄道友の会京都支部

北野駅

1925年に嵐電北野線が開業した時は、白梅町を越えて北野まで嵐電が走っていました。終点の北野駅は、北野天満宮の目の前、御前通りを南に下がったあたりにありました。今出川通の拡幅と市電の敷設に合わせて1958年、嵐電は北野白梅町交差点から北野駅までが廃止となり、今の姿になりました。



壬生駅

四条大宮～西院間に、壬生寺へ通じる壬生寺道の踏切のところに「壬生駅」がありました。なんとこの駅は一度廃止になりましたが、休止と復活(1924年、1929年、1952年)を3度繰り返して最終的に1959年に廃止されました。現在はプラットフォーム等の痕跡は見当たりません。

小松原駅

今出川通と馬代通が交差する地点の東側に「小松原駅」がありましたが、1945年に廃止されました。

商店街加盟店一覧



大將軍商店街加盟店

P5-P6

| | | |
|-----|-------------------------------------------|--------------|
| 茶 | 錦佳月堂茶舗 | 075-461-1554 |
| 洋装 | ベルビーモア | 075-462-6602 |
| パン | 手作りパンの店 マイスター | 075-461-1998 |
| 日用品 | ファミリーショップ イシカワ | 075-462-1105 |
| 洋装 | トラヤ制服店 | 075-461-5887 |
| 薬局 | 中西薬局 | 075-461-4436 |
| 他 | 京都魚苑 | 075-462-4406 |
| 鮮魚 | 竹内鮮魚店 | 075-462-4323 |
| 和菓子 | 中むら餅本舗 | 075-461-3995 |
| 他 | 加藤文ふとん店 | 075-461-0063 |
| 食品 | 京つけもの きたの | 075-462-0107 |
| 飲食 | お食事処 いのうえ | 075-461-7019 |
| 洋装 | L-ROOM アミ | 075-461-3410 |
| 花 | さくらい花店 | 075-461-0690 |
| 総菜 | 山田フライ専門店 | 075-461-6665 |
| 他 | 妖怪アートギャラリー&ショップ 百妖箱 kyotohyakki@gmail.com | |

西一条商店街加盟店

P7-P8

| | | |
|------|---------------|--------------|
| サービス | いそべ質店 | 075-462-0123 |
| 飲食 | 千成餅食堂 | 075-462-1915 |
| 洋装 | ビューティショップ ハヤシ | 075-462-4195 |
| 和菓子 | 御菓子司 梅泉堂 | 075-461-7336 |
| 家具 | 高本表具店 | 075-461-2857 |
| 小売 | 仙田ふとん店 | 075-463-1327 |

| | | |
|----|---------------|--------------|
| 食品 | ファミリーストアー タカダ | 075-463-0663 |
| 理容 | 理容いこい | 075-463-7794 |
| 他 | 中川商店 | 075-461-3637 |

新ときわ商店会加盟店

P9-P10

| | | |
|-----|-------------|--------------|
| 洋装 | HAPPY CHEST | 075-861-4183 |
| 美容 | アライ美容室 | 075-861-3016 |
| 食品 | 田中米穀店 | 075-861-3229 |
| 食品 | 佐々木牛乳店 | |
| 小売 | 久保たばこ店 | |
| 自転車 | 石田自転車店 | 075-861-3017 |
| 飲食 | 大力食堂 | 075-861-3936 |
| 美容 | ヘアーサロンフシエ | 075-882-0900 |
| 他 | 桑原犬猫病院 | 075-881-2000 |
| 他 | 大塚元酒店 | |
| 飲食 | 京料理 木乃栄 | 075-861-2971 |
| 美容 | ブーフアンヘアデザイン | 0120-829-212 |

龍安寺参道商店街加盟店

P11-P12

| | | |
|------|-------------|--------------|
| サービス | 山口電気 | 075-461-8988 |
| 和装 | (株) 本つづれ勝山 | 075-466-2000 |
| サービス | 楽創フリースペース | 075-203-9592 |
| 飲食 | Kew | |
| 食品 | (有) さくらいや青果 | 075-463-0852 |
| 飲食 | 龍安寺カフェ 花の香 | |

| | | |
|------|------------------|--------------|
| 飲食 | 笹屋昌園 | 075-461-0338 |
| 飲食 | あいおい食堂 | 075-462-8694 |
| 飲食 | 笑福亭 | 075-461-4852 |
| 飲食 | HOME | 075-200-8891 |
| 洋装 | ひまわり洋品店 | 075-462-5388 |
| 花 | 北新花ヨシ園 | 075-461-6427 |
| 他 | サクラCS | |
| 食品 | 香茶房 京都 | |
| サービス | (有) ニシキ家電 | 075-461-7024 |
| 美容 | 美容室 スリーズ | 075-461-6272 |
| 飲食 | お好み焼き 克 | |
| 飲食 | ラガーフィフティーン | 075-461-7181 |
| 日用 | カワシマ布団店 | |
| 食品 | 駄菓子屋てらちゃん | |
| 和装 | きものや 河村 | 075-463-2062 |
| サービス | gasso ミュージックスタジオ | |
| 介護 | りゅうあん | 075-464-9289 |
| サービス | 商店街主催 とんぼの家 | |
| 洋装 | アバンセ | |
| 小売 | 太陽博物館 | |
| 小売 | 星猫のキャラバン | |
| 小売 | Lgt.a3 | |
| 小売 | 遊心堂 | |
| NPO | えがおの家 | |
| 飲食 | きぶカフェ | |
| 飲食 | Ehehe Coffee | |
| 飲食 | Café シマエナガ | |

| | | |
|----|---------------|--|
| パン | Bolungerie in | |
|----|---------------|--|

大映通り商店街加盟店

P13-P14

| | | |
|-------|---------------|--------------|
| サービス | 西田元紀税理士事務所 | 075-881-0341 |
| 医療 | またの整形外科 | 075-872-5775 |
| 飲食 | まつぼっくり | 075-432-7636 |
| サービス | カラオケ 音屋 | 075-861-0886 |
| サービス | クリーニング ひがしで | 075-872-6320 |
| 建築・小売 | 正木工務店・太秦介護用品店 | 075-862-7517 |
| 食品 | 京つけもの もり 太秦本店 | 075-802-1515 |
| 和菓子 | 三吉みたらし | 075-881-0253 |
| 理容 | キューブガーデン | 075-872-2137 |
| その他 | 小山田春樹事務所 | 075-406-1671 |
| 銀行 | 京都中央信用金庫太秦支店 | 075-871-4111 |
| NPO | みのりのもり劇場 | 075-882-3309 |
| 広告 | (株) エーゲル | 075-882-3309 |
| 飲食 | カフェレストラン アララ | 075-872-5545 |
| 銭湯 | 太秦温泉 | 075-861-0991 |
| 薬局 | クサカベ薬局 | 075-861-0984 |
| 小売 | 株式会社 ヤマト | 075-882-1701 |
| 医療 | 松本眼科クリニック | 075-863-6633 |
| 食品 | 菓子処 京ひみこ | 075-862-1161 |
| 自転車 | サイクルショップ ギフト | 075-864-7444 |
| 和菓子 | 茶菓 えん寿 | 075-432-7564 |
| 郵便局 | 京都桂ヶ原郵便局 | 075-861-9981 |
| コンビニ | セブンイレブン | 075-864-9891 |

商店街加盟店一覧



| | | |
|--------|-------------------|--------------|
| 飲食 | ～烟火～ Okibi china | 075-862-2211 |
| 介護 | リハライフ | 075-861-6535 |
| パン | ベーカリー&カフェ ベルツ | 075-882-1986 |
| 飲食 | 美濃屋 | 075-871-4672 |
| 書店 | 株式会社たぬき堂 | 075-861-0534 |
| 家電 | 有限会社大明電業 | 075-872-7611 |
| パン | BAKE HOUSE KITANO | 075-864-5070 |
| 印刷(小売) | たかや印刷 | 075-861-0440 |
| 工務 | 株式会社 吉川工務店 | 075-871-1321 |
| 小売サービス | 株式会社 ひまわり | 075-871-3917 |
| 小売 | たばこ・おもちゃのフジイ | 075-861-4673 |
| 家電 | 中川デンキ | 075-871-1027 |
| 小売 | 糸みや化粧品店 | 075-861-1395 |
| 食品 | フレスコ にっさん太秦店 | 075-881-0511 |
| 医療 | さわやか整骨院 | 075-872-5511 |
| 不動産 | 株式会社 幸都 | 075-864-1111 |
| 新聞販売 | ASA太秦 | 075-861-3034 |
| 医療 | いとう歯科クリニック | 075-863-4618 |
| 学習塾 | 個別指導 Axis | 075-873-3341 |
| 薬局 | ドラッグユタカ太秦大映通店 | 075-862-3210 |
| 銀行 | 滋賀銀行太秦支店 | 075-872-3333 |
| 花 | フラワーショップ ハニー | 075-881-8782 |
| 飲食 | 菜館 Wong | 075-872-5216 |
| 他 | 嵯峨ガスセンター | 075-871-5151 |
| 医療 | うずまさ診療所 | 075-863-6152 |
| 保険 | 明治安田生命 太秦営業所 | 075-881-6032 |
| 銀行 | 京都銀行 帷子ノ辻支店 | 075-861-1511 |

| | | |
|------|-------------|--------------|
| 銀行 | 京都信用金庫 嵯峨支店 | 075-882-6551 |
| サービス | 株式会社松竹撮影所 | 075-864-8600 |

西四条商店会加盟店 P15-P16

| | | |
|-----|--------------------|---------------|
| 居酒屋 | かなり | 075-323-0897 |
| 居酒屋 | うまいもんや 西院応援団 | 050-5488-5716 |
| 医療 | かな整骨院 | 075-200-8782 |
| パン | クリーク | 075-311-2766 |
| 和菓子 | 養老軒 | 075-311-3405 |
| 不動産 | 賃貸住宅サービスFC西院駅前店 | 075-314-4146 |
| 飲食 | 太陽カレー | 075-311-0011 |
| 飲食 | タビキング 京都西院店 | 050-3590-4797 |
| 飲食 | マエダダイナスティ | 075-314-6011 |
| 美容 | cuculu Hair(ククルヘア) | 075-312-6634 |
| 医療 | 松井薬局 西院店 | 075-316-4193 |



スマートフォンアプリ「京都遺産めぐり」を使って「京都文化遺産」を巡ろう！

京都の文化遺産をめぐるデジタルスタンプラリー



スマートフォンアプリ

京都遺産めぐり

嵐電 ふらっと途中下車の旅 ~京都遺産と周辺商店街~

京都における現存唯一の路面電車として京都の街なかをゆったり走る京福電気鉄道、通称「嵐電(らんでん)」。中心市街地の四条大宮駅から嵐山駅を結ぶ「嵐山本線」と帷子ノ辻から北野白梅町を結ぶ「北野線」の2路線からなり、地元の方々や観光客の皆様の交通手段として親しまれています。

本コースでは、嵐電沿線に数多くある京都の文化遺産の中から、特に途中駅にある、知る人ぞ知る遺産とその周辺にある商店街をご紹介します。京都らしい街並みと文化遺産をめぐる、ふらっと途中下車の旅をぜひお楽しみください。



京都遺産めぐりとは…

「京都遺産めぐり」は、スタンプラリーをしながら、「まち・ひと・こころ」が織り成す京都遺産の魅力をより分かりやすく伝えていくナビアプリケーションです。

*期間終了後もアプリ「京都遺産めぐり」でスタンプラリーを楽しむことができます。(「秋の特別公開ゆかりの地をめぐるコース」は期間内のみ)

| 1. ダウンロード | 2. アプリ起動 | 3. コース選択 | 4. コース中 |
|------------------------------------------------------------------------------------------------------------------------|---------------------------------------------------------|---------------------------------------------------------|----------------------------------------------------------------------------------------------------------------------------------------|
| <p>QR または アプリストアからアプリ「京都遺産めぐり」をダウンロードしてください</p> <p>京都遺産めぐり</p> <p><small>*インターネット環境があるところでないとうダウンロードできません。</small></p> | <p>1. アプリを起動します 2. 利用規約に同意します 3. ユーザー設定をします</p> | <p>1. [コース] をタッチします 2. コースを選んで、[コースを開始] をタッチします</p> | <p>1. マップ上の各ポイントをめざします 2. 各ポイントに行くたびにスタンプを獲得できます 3. 全てのポイントをめぐる、コース制覇です</p> <p>ポイントに近づくと、音とアイコンでお知らせします。</p> <p>スタンプ GET!!</p> |

アプリのダウンロード

[アプリ紹介WEB] <http://geoalpha.jp/kyoto-bunkaisan>
[推奨機種] iPhone5s(iOS10)以上、Android5以上

スマートフォンは安全な場所に立ち止まってから操作してください。